



WESTEN

Bauvorhaben  
Einbau einer  
Anbau von 3 Ba

Bauort  
Kirchstraße 4  
Flst.Nr. 106/2  
88069 Tettnang

Bauherr  
ETTC GmbH  
Ten-Brink-Straße  
78269 Volkertsh

Planung  
Horst Paul Gerh  
Freier Architekt  
Kreuzlinger Straß  
78462 Konstanz

Ansichten  
Westen und O  
M 1: 100

Konstanz, 17.10.



OSTEN

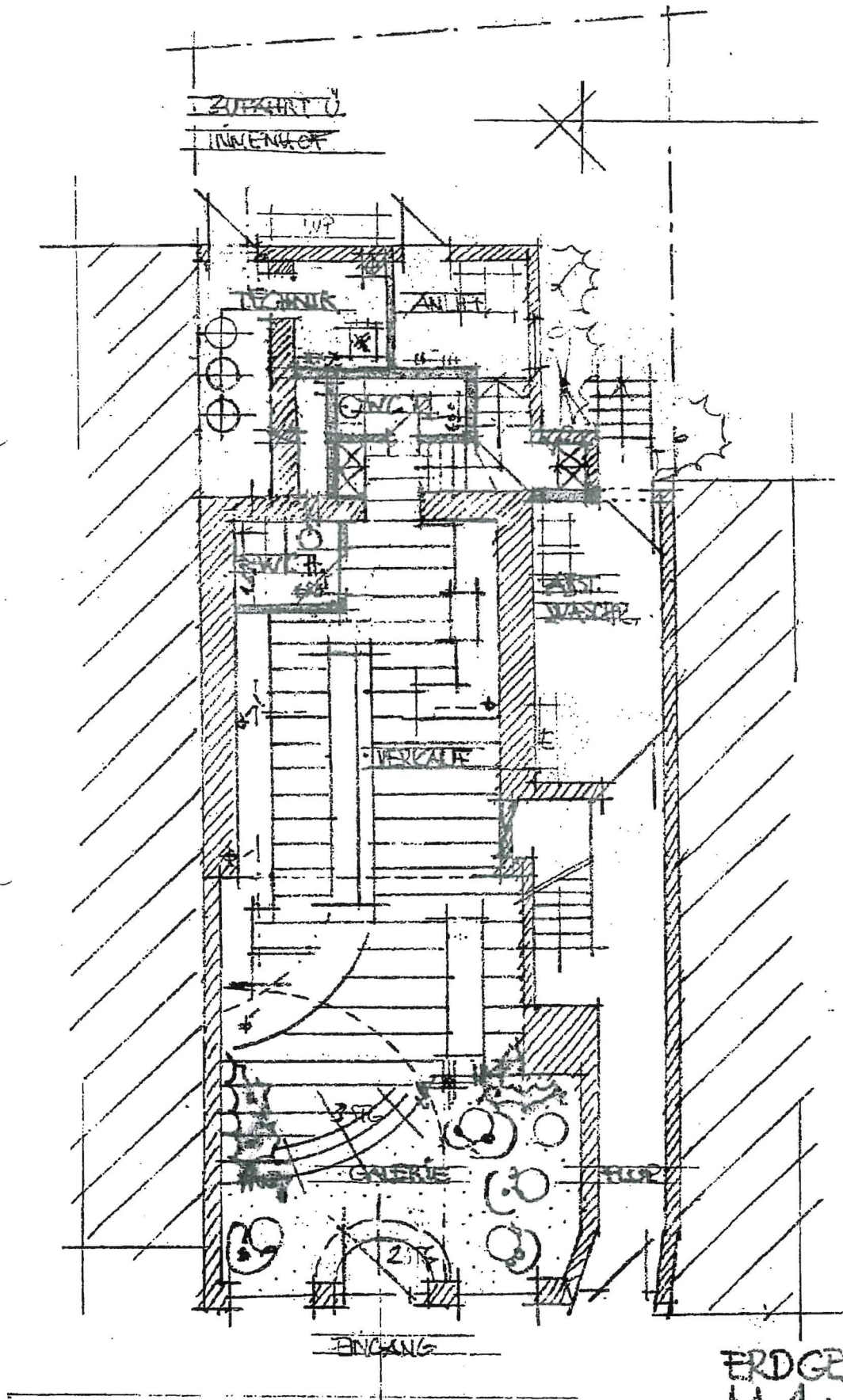

ERDGESCHOSS  
M.1:100

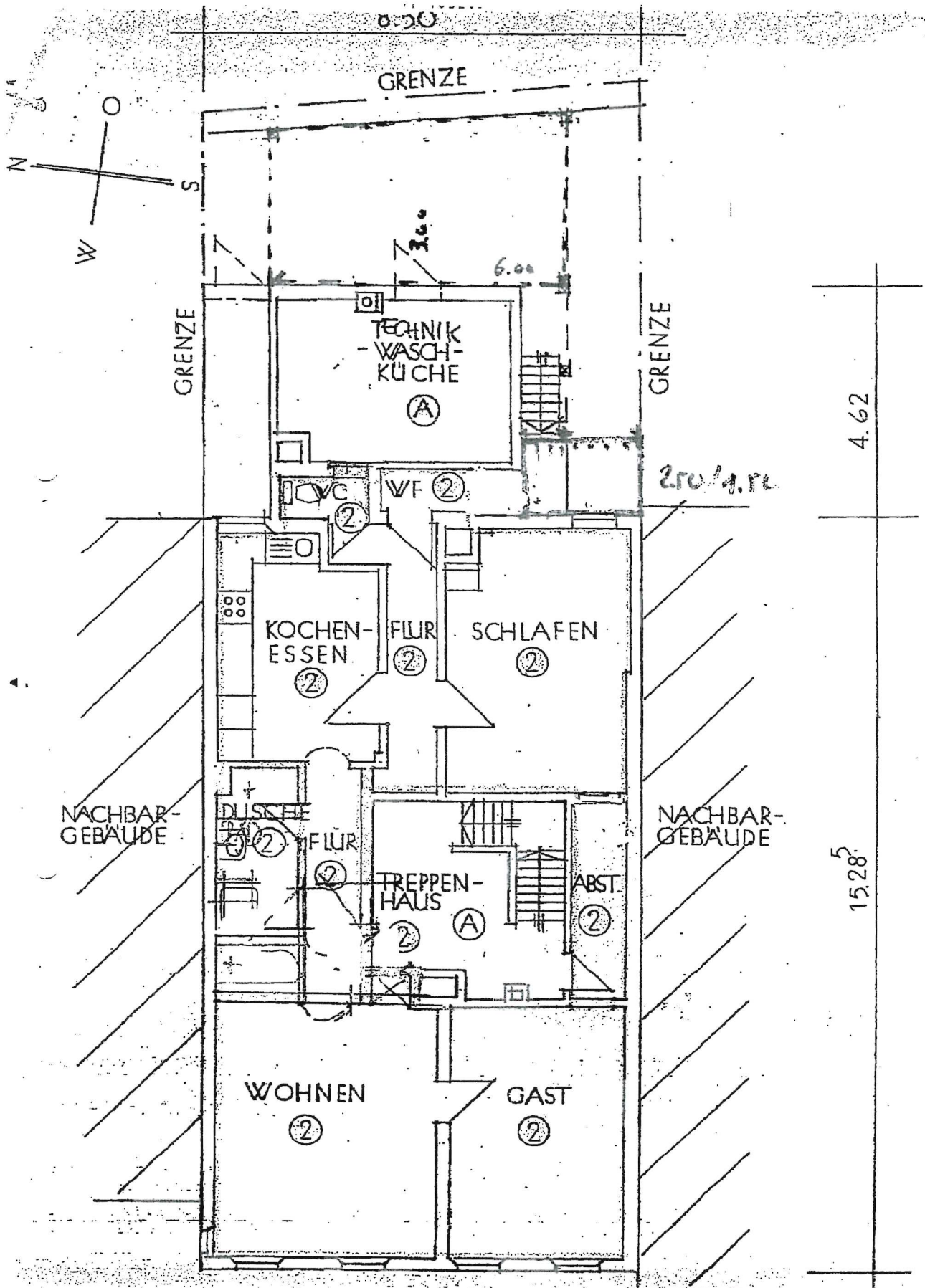

GRUNDRISS  
1. OBERGESCHOSS  
M 1:100

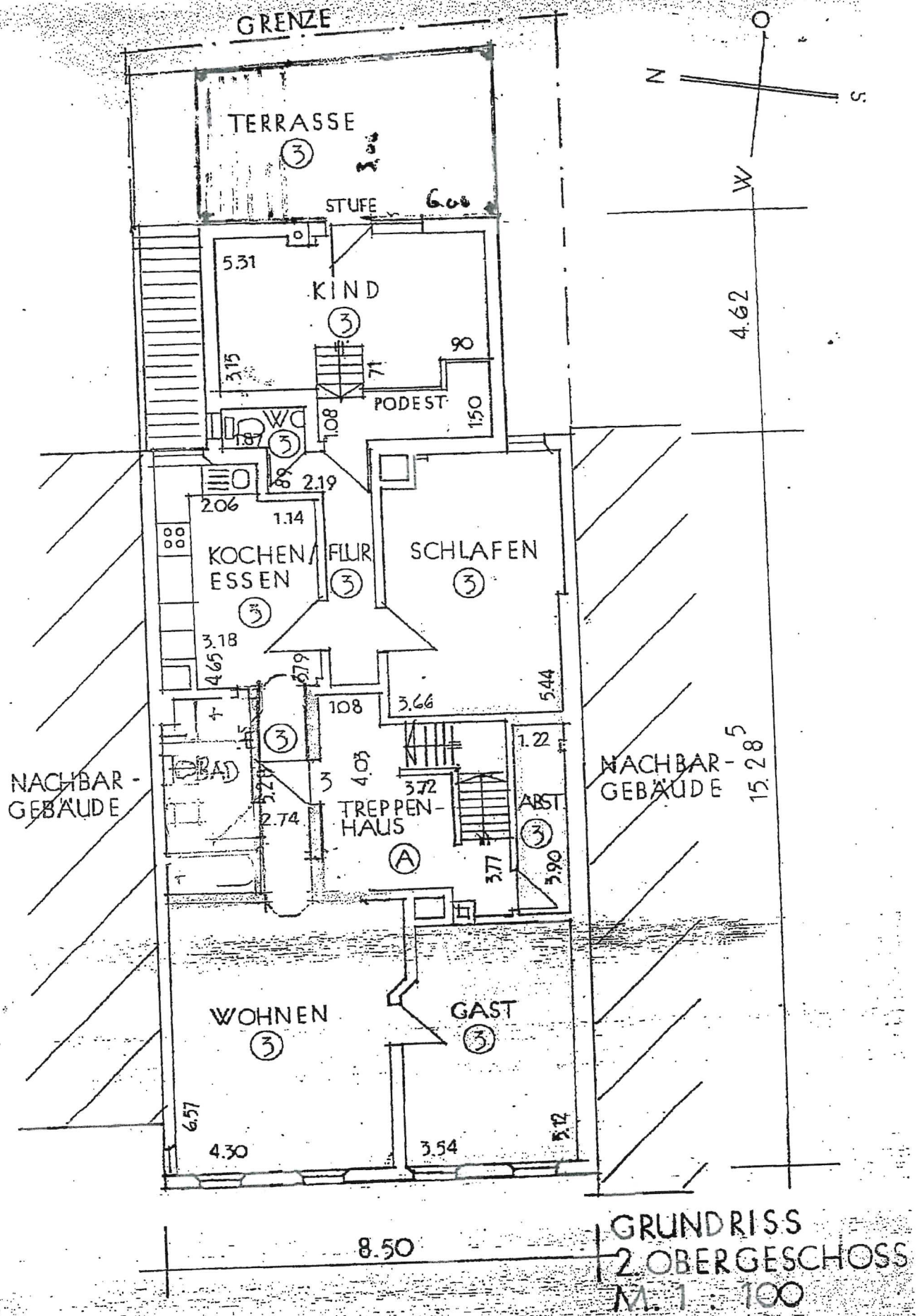

GRENZE

Anlage Nr.: 6



W

GRENZE

GRENZE

Wohnungsaufteilung

Grundstück  
23 10 4.57  
St. ...

Seuberung und  
Betreiberwaltung



NACHBAR-  
GEBÄUDE

NACHBAR-  
GEBÄUDE

15.16<sup>5</sup>

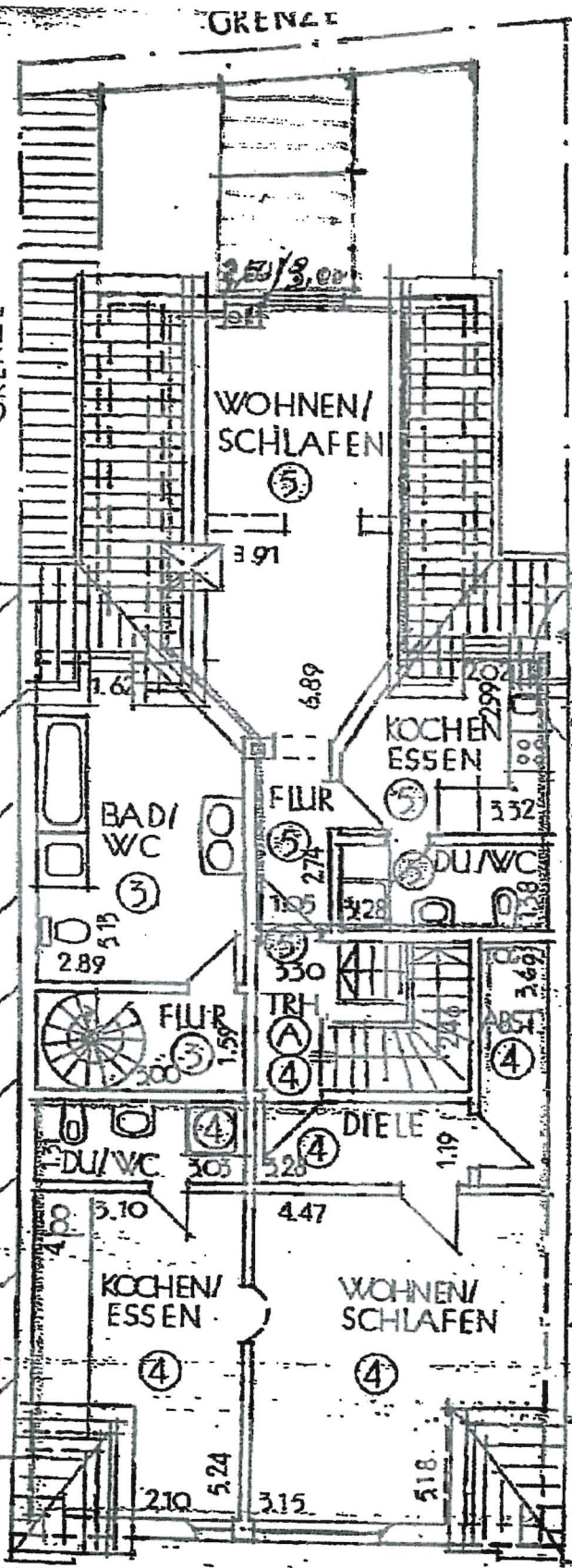

20.5.07

etic GmbH  
European technology and trade center GmbH  
Geschäftsführer: Thomas Nitsch  
Bsp. ...  
D - 78609 Vöhringen  
Tel. +49 77 74 93 98 0 fax +49 77 74 93 98 2

GRUNDRISS  
1. DACHGESCHOSS  
M. 1 : 100



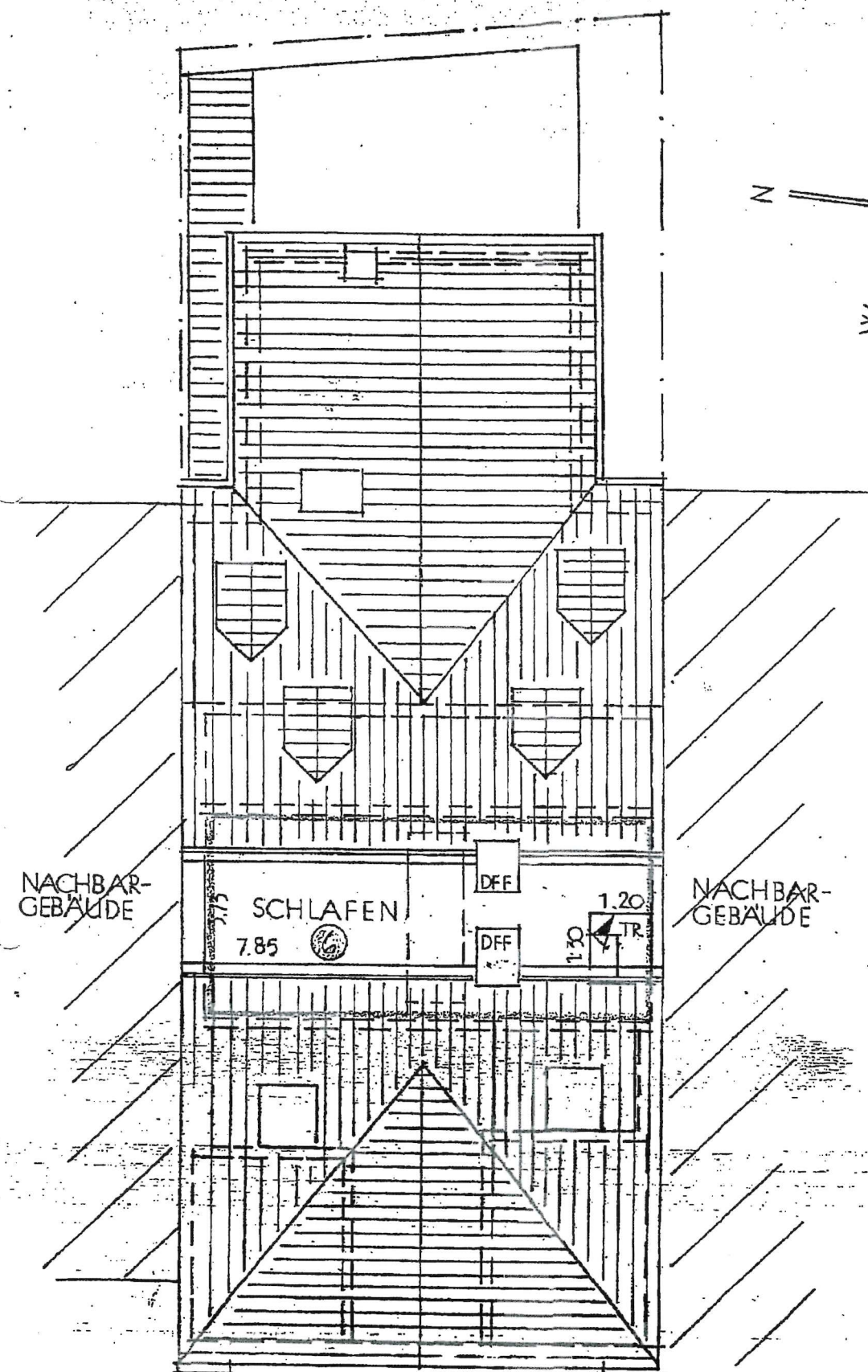
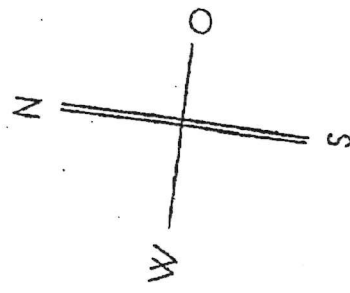

NACHBARGEBÄUDE

SCHLAFEN  
7.85

DFF

DFF

1.20  
TR

NACHBARGEBÄUDE

850

GRUNDRISS  
DACHSPITZ  
M 1:100

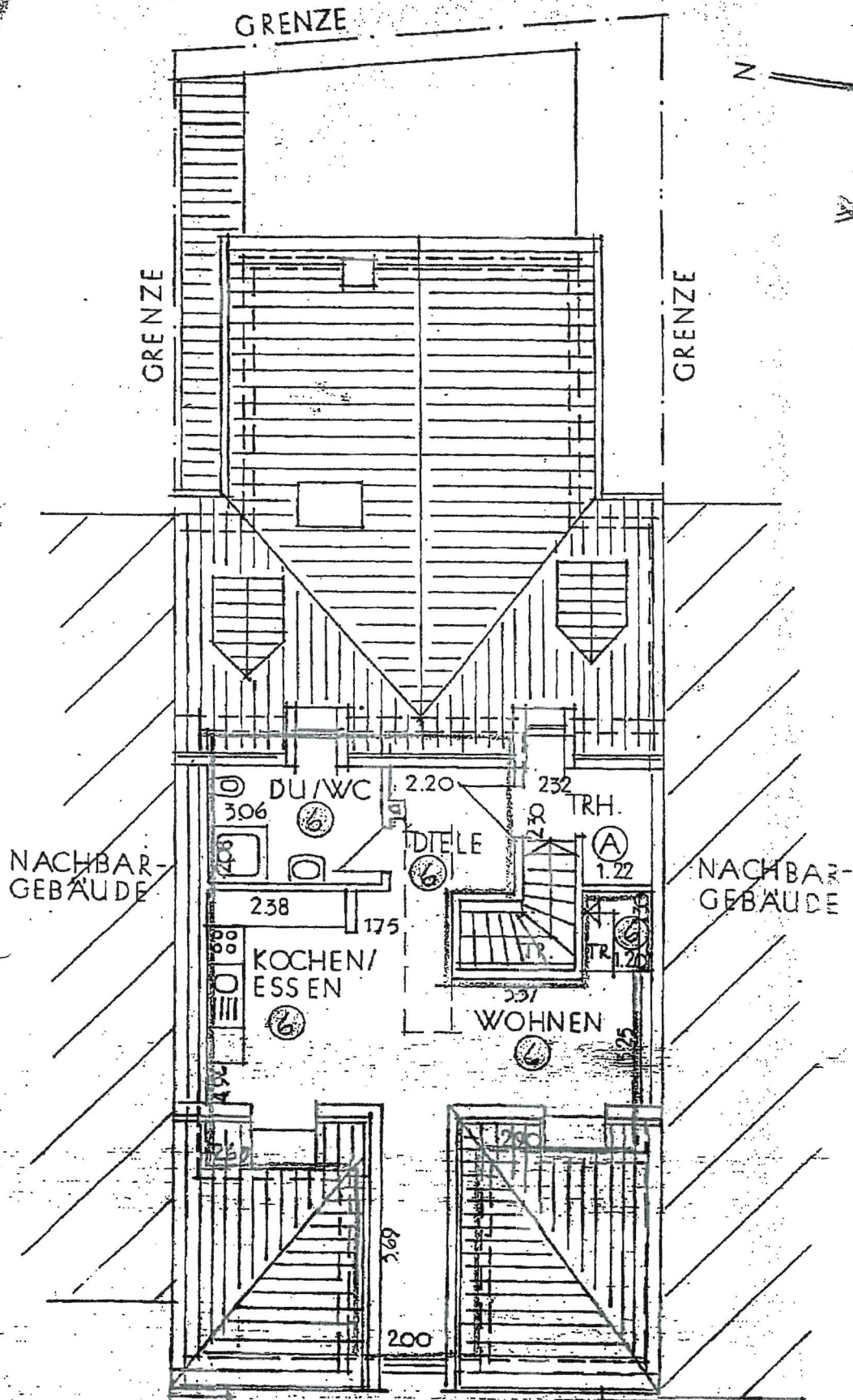

GRUNDRISS  
 2. DACHGESCHOSS  
 M 1 : 100



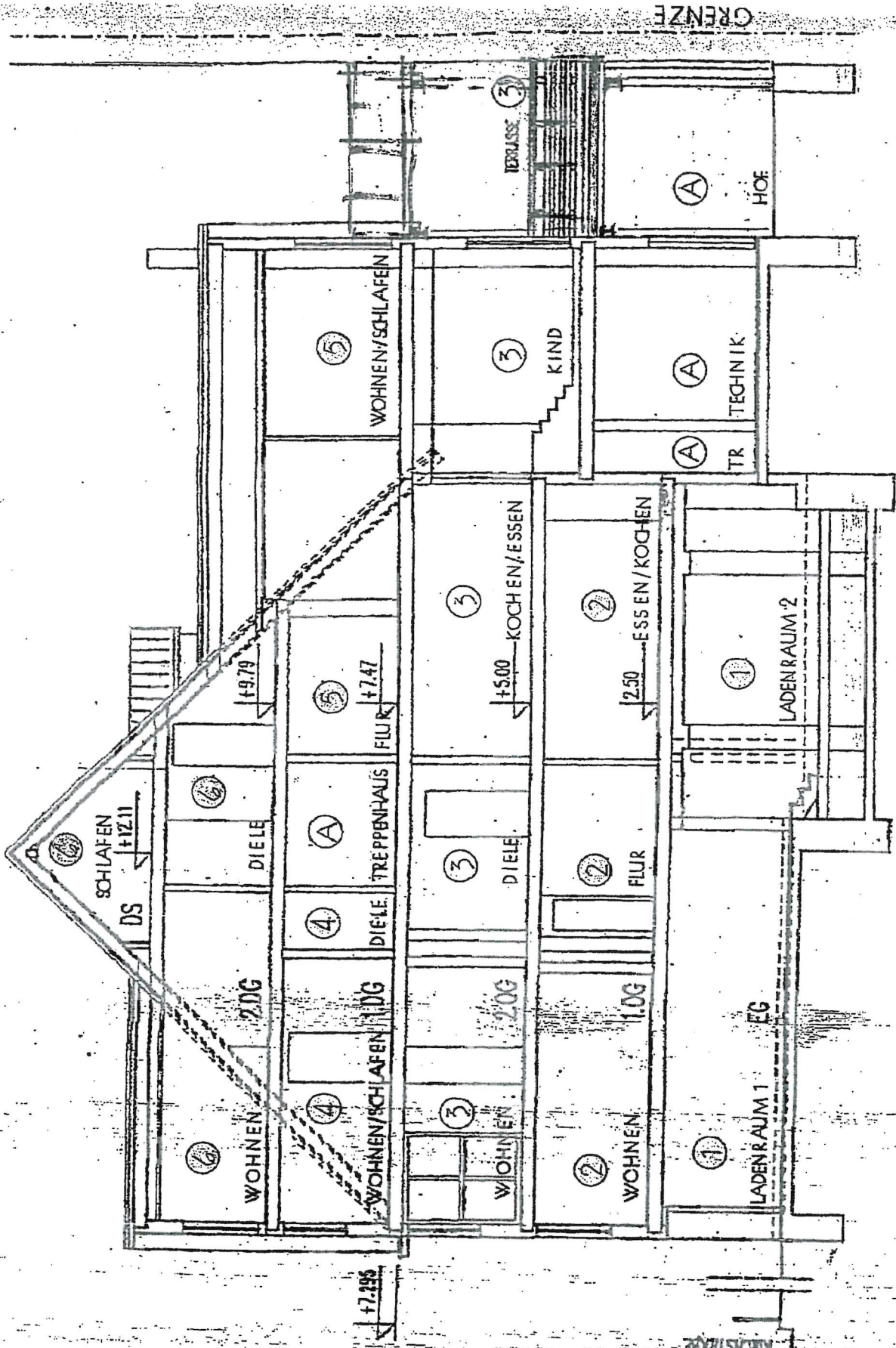

SCHNITT A - A

GRENZE

NACHSTRASSE

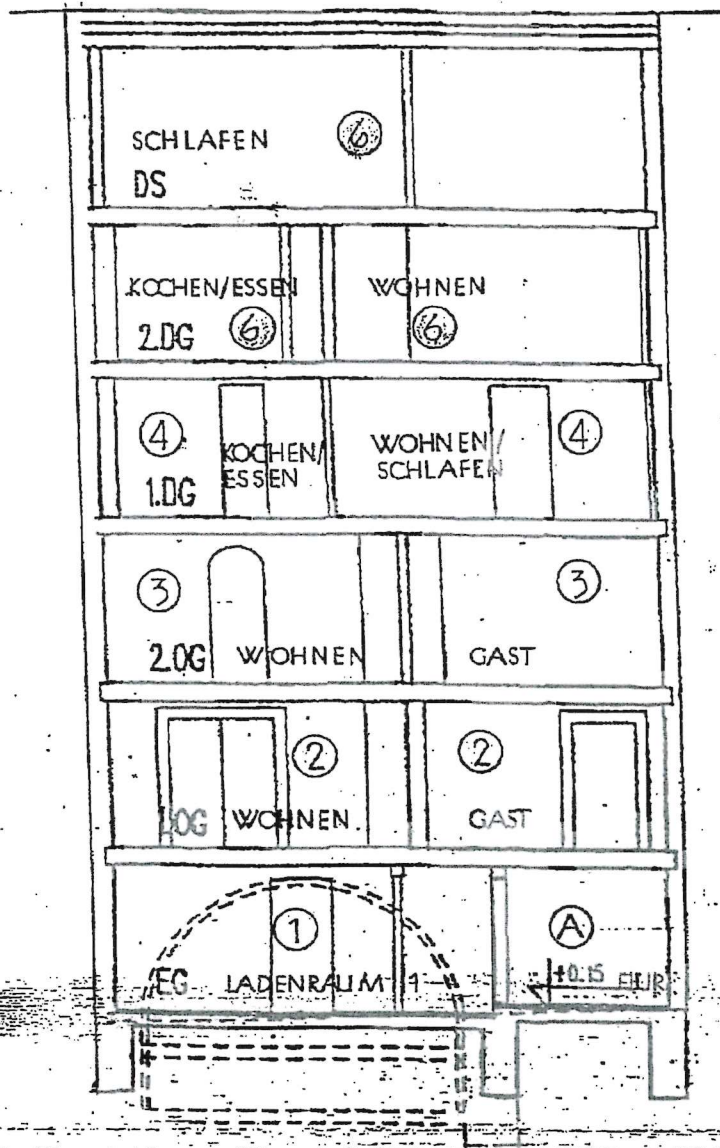

SCHNITT B - B  
M. 1 : 100